軽食・スイーツ付き

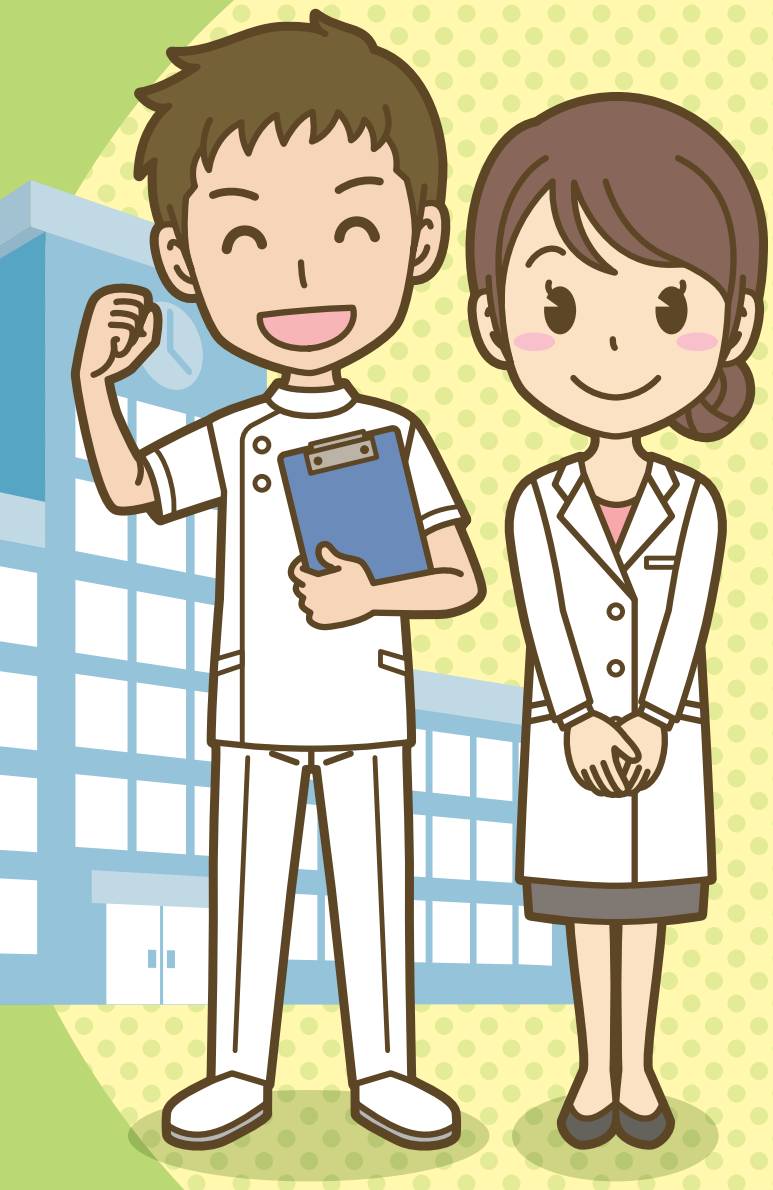

# 医学生・研修医等をサポートするための会

託児室あり
事前申込制

**日時**
令和元年
11月6日(水)
19時～21時

**場所**
広島大学広仁会館 大会議室
広島市南区霞1丁目2番3号

**開会**
■司会：広島県医師会常任理事　國田　哲子

広島大学病院女性医師支援センター長
粟井　和夫

■座長：広島県医師会女性医師部会　副担当理事
西野　繁樹

**講演**
(19:05～20:05)

未来の自分を考えよう
～キャリアとか働き方とか

日本医師会生涯教育講座CC 0：1単位

■講師：広島大学医学部附属医学教育センター教授
蓮沼　直子

**座談会**
(20:05～20:35)

『お医者さんとどう向き合う?
女性医師の憂鬱』の取材を通して

■講師：中国新聞文化部　記者　衣川　圭
栾　暁雨

■進行：広島大学病院女性医師支援センター
副センター長　石田　万里

**質疑応答**

**閉会**
広島県医師会女性医師部会　部会長
檜山　桂子

主　催：日本医師会、広島県医師会、広島大学病院女性医師支援センター
後　援：広島大学男女共同参画推進室

# 医学生・研修医等をサポートするための会

申込書

## 申し込み方法

参加を希望される方は、お名前・所属・連絡先・託児利用の有無を記入し、FAXまたはE-mailでお申し込みください。

●FAX 082-568-2112 ※下記のお申し込みフォームをご利用ください。

●E-mail gaku@hiroshima.med.or.jp

| | | | |
|---|---|---|---|
| お名前 | | お名前 | |
| 所　属<br>(学生は学年も) | | 所　属<br>(学生は学年も) | |
| 連絡先<br>(メール or 電話) | | 連絡先<br>(メール or 電話) | |
| 託児利用 | する　・　しない | 託児利用 | する　・　しない |
| お名前 | | お名前 | |
| 所　属<br>(学生は学年も) | | 所　属<br>(学生は学年も) | |
| 連絡先<br>(メール or 電話) | | 連絡先<br>(メール or 電話) | |
| 託児利用 | する　・　しない | 託児利用 | する　・　しない |

*どなたでも参加いただけます。　*参加費は無料です。
*託児室を設置します(事前申込制)。

【お問合せ先】　広島県医師会　学術課
TEL:082-568-1511 ／ FAX:082-568-2112
E-mail:gaku@hiroshima.med.or.jp